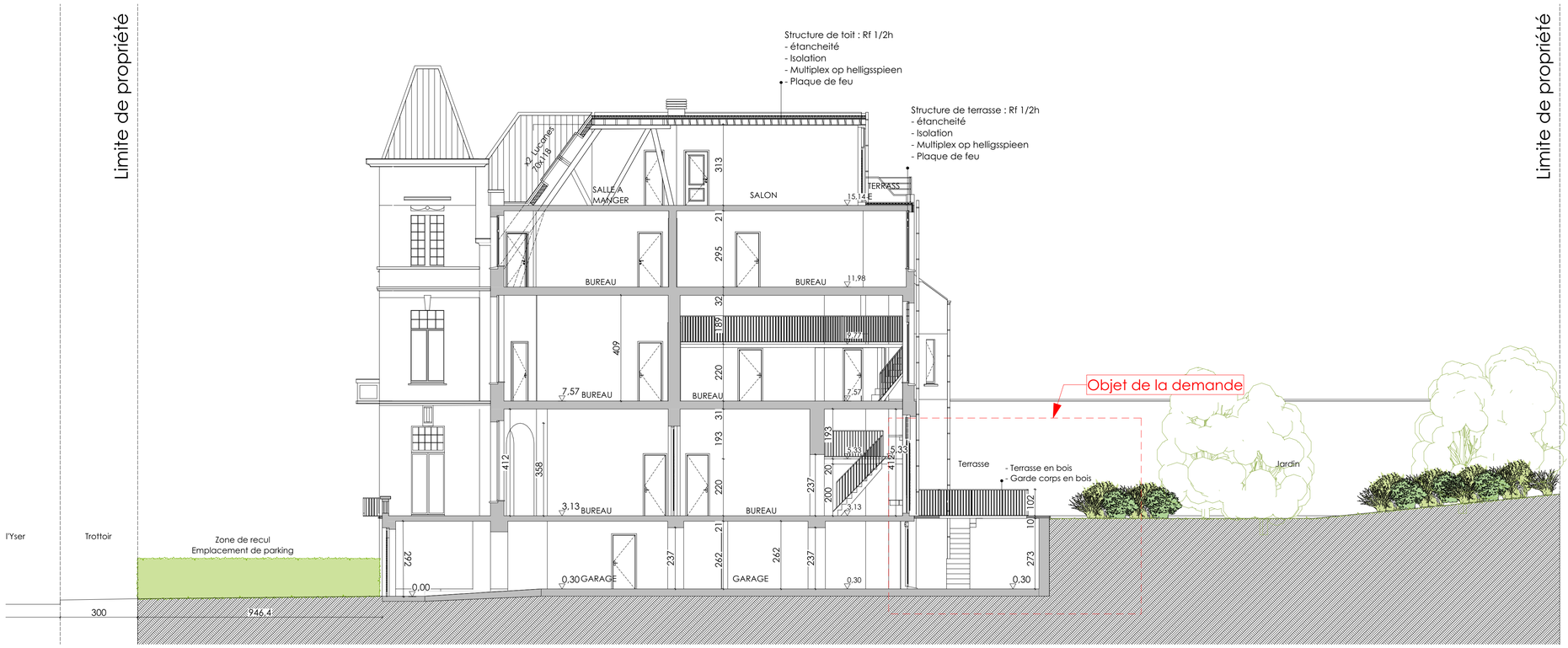

A Coupe AA 1:100

Façade avant 1:100 X13

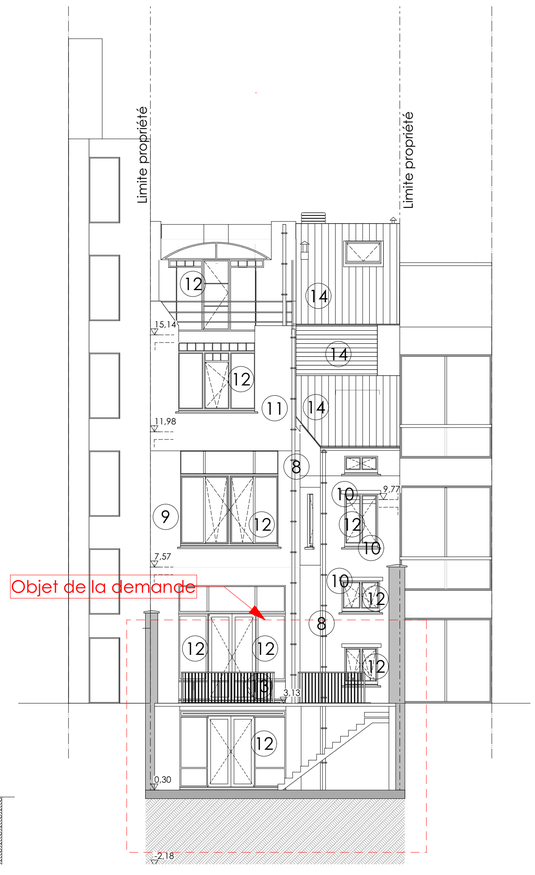

Elévation 1 1:100

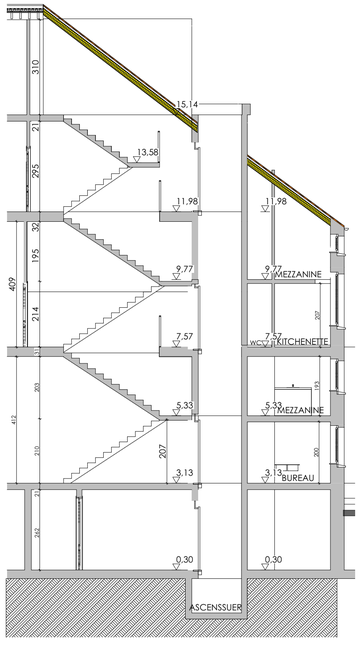

C Coupe CC 1:100

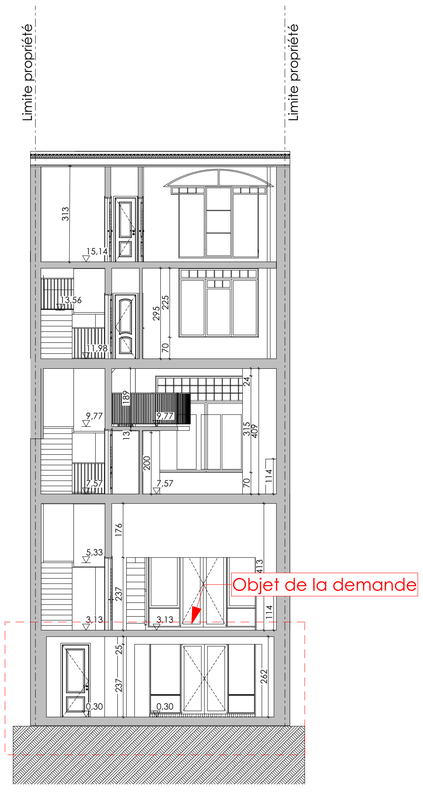

B Coupe BB 1:100

Légende des matériaux

1. Pierre de parement teinte blanche
2. Brique de parement teinte Rouge
3. Seuils en pierre bleue
4. Menuiserie en bois peinte en blanc
5. Garde-corps métalliques en ferronnerie peinte en blanc
6. Balustrades en pierre naturelle sculptée
7. Ardoises naturelles de teinte gris foncé
8. DEP en zinc teinte naturelle
9. Enduit de façade teinte blanche, sur maçonnerie existante.
10. Bandeaux horizontaux, encadrements de baies et appuis de fenêtres en béton apparent gris.
11. Maçonneries non crépies en béton brut, teinte grise naturelle
12. Châssis en aluminium thermolaqué blanc
13. Garde corps en bois
14. Bardage en ardoise teinte orange

Permis d'urbanisme

PERMIS DE REGULARISATION

Demande de régularisation portant sur la construction d'une terrasse en bois sur ossature légère en façade arrière et sur l'actualisation des plans suite à la non-exécution de travaux autorisés en 1987

COMMUNE D'ETTERBEEK

ARCHITECTE

Remarques de la commune

Maître de l'ouvrage

Intitulé

COUPES ET ELEVATIONS - SITUATION DE FAIT

Copyright

Ce plan est la propriété exclusive de l'architecte. Il ne peut être utilisé que dans le cadre du présent dossier et uniquement pour la technique concernée. Toute forme de reproduction ou de communication à un tiers est interdite sans autorisation écrite de la part de l'architecte. Ce document doit lui être rendu à la première demande. Seuls les plans "EXE", accompagnés d'un transmis "BON POUR EXECUTION" sont valables pour exécution.

Echelle			Date
1:100			01-08-2025
Dossier n° 903	Stade PU	Format -	Indice A
Plan N° PU07			